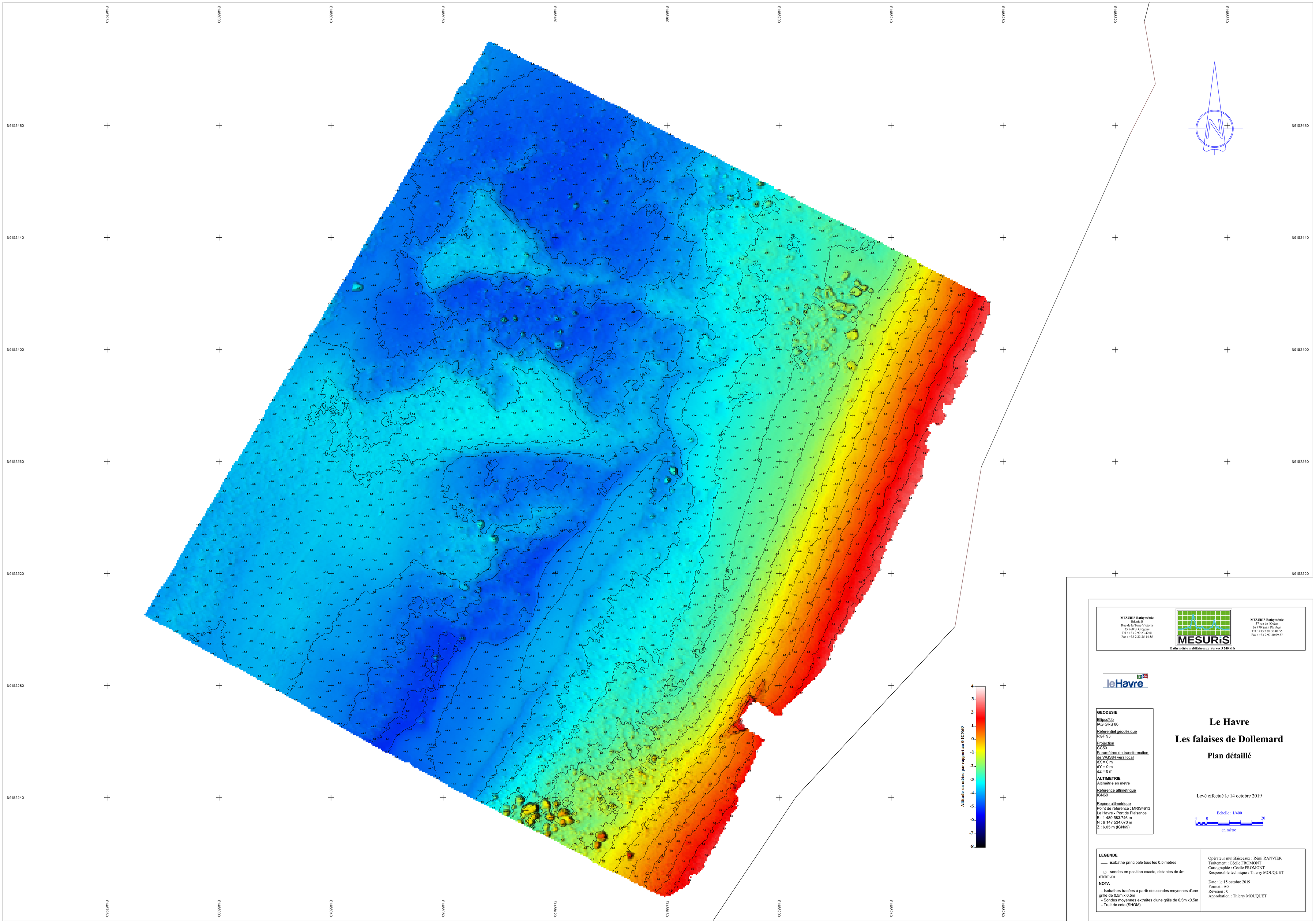

MESURIS Bathymétrie
Edonia B
Rue de la Terre Victoria
35 760 St-Grégoire
Tél : +33 2 99 23 42 01
Fax : +33 2 23 25 14 55

MESURiS
Bathymétrie multifaisceaux Surveys 5 240 kHz

MESURIS Bathymétrie
37 rue de l'Océan
56 470 Saint Philibert
Tél : +33 2 97 30 01 55
Fax : +33 2 97 30 09 57

leHavre

GEODESIE

Ellipsoïde
IAG GRS 80

Référentiel géodésique
RGF 93

Projection
CC50

Paramètres de transformation de WGS84 vers local
dX = 0 m
dY = 0 m
dZ = 0 m

ALTIMETRIE
Altimétrie en mètre

Référence altimétrique
IGN69

Repère altimétrique
Point de référence : MRIS4613
Le Havre - Port de Plaisance
E : 1 489 583.746 m
N : 9 147 534.070 m
Z : 6.05 m (IGN69)

Le Havre

Les falaises de Dollemard

Plan détaillé

Levé effectué le 14 octobre 2019

Echelle : 1/400

4 0 20

en mètre

LEGENDE

isobathe principale tous les 0.5 mètres

1.0 sondes en position exacte, distantes de 4m minimum

NOTA

- Isobathes tracées à partir des sondes moyennes d'une grille de 0.5m x 0.5m
- Sondes moyennes extraites d'une grille de 0.5m x0.5m
- Trait de cote (SHOM)

Opérateur multifaisceaux : Rémi RANVIER
Traitement : Cécile FROMONT
Cartographie : Cécile FROMONT
Responsable technique : Thierry MOUQUET

Date : le 15 octobre 2019
Format : A0
Révision : 0
Approbation : Thierry MOUQUET